

ANEXA NR.1
La HCL NR.33 din 26.02.
2026

FOAIE DE CAPAT

Denumire proiect:

**DOCUMENTATIE TEHNICA PENTRU OBTINERE
HOTARARE A CONSILIULUI LOCAL AL MUNICIPIULUI LUGOJ
(inscriere in cartea funciara drumuri de exploatare)**

Amplasament: Extravilan Municipiul Lugoj

U.A.T.: LUGOJ

Judetul: TIMIS

Beneficiar: MUNICIPIUL LUGOJ

Intocmit: Pilot CAD srl

- IANUARIE 2026 -

MEMORIU TEHNIC

1. Adresa imobil:

Terenurile sunt amplasate în extravilanul Municipiului Lugoj, jud. TIMIS.

2. Tipul lucrării: Documentație tehnică pentru obținerea hotărârii consiliului local al Municipiului Lugoj în scopul înscrierii în cartea funciara a imobilelor identificate prin nr cad: DR 1043/4, DR 1043/26/1, DR 1052/27/2, DR 1052/45, DR 1064/1, DR 1064/1/1, DR 1070/22, DR 1073, DR 1074/6, DR 1074/7, DR 1074/8, DR 1076/1/1, DR 1076/1/1/1, DR 1076/38/1, DR 1076/40/1, DR 1081, DR 1085, DR 1092, DR 1078.

3. Scurtă prezentare a situației din teren:

Realizarea documentației cadastrale a presupus parcurgerea următoarelor etape:

- **Localizarea și identificarea amplasamentului imobilului:**

În cadrul acestei operațiuni, au fost identificate amplasamentele imobilelor pe limite naturale sau convenționale indicate de proprietar, în vederea efectuării măsurătorilor în zona de interes. Imobilele care fac obiectul prezentei documentații tehnice sunt identificate prin nr. cad. DR 1043/4, DR 1043/26/1, DR 1052/27/2, DR 1052/45, DR 1064/1, DR 1064/1/1, DR 1070/22, DR 1073, DR 1074/6, DR 1074/7, DR 1074/8, DR 1076/1/1, DR 1076/1/1/1, DR 1076/38/1, DR 1076/40/1, DR 1081, DR 1085, DR 1092, DR 1078 și se află situate, din punct de vedere administrativ, în extravilanul Mun. LUGOJ.

- **Documentarea:**

În prima fază, s-a analizat situația existentă, conform datelor și documentelor deținute de proprietar, în concordanță cu elementele existente în teren, după care, au fost solicitate informații actualizate, respectiv copia planului de amplasament și delimitare al imobilelor recepționate anterior, din baza de date a oficiului teritorial.

4. Operațiuni topo-cadastrale efectuate:

- **Măsurarea topografică a elementelor de planimetrie:**

Măsurarea detaliilor din teren, poziția, forma și dimensiunile parcelei, au fost realizate cu sprijinul tehnologiei de poziționare satelitară GNSS (GPS), prin metoda cinematică RTK (RealTimeKinematic), conectarea la serverul ROMPOS făcându-se cu ajutorul receptorului de dubla frecvență GPS EPOCH 35 – Spectra Precision care a recepționat corecții în timp real de la stația de referință virtuală RO_VRS_3.1.GG. De asemenea, a fost utilizată, pentru măsurători de detaliu și ruleta de 50m pentru măsurarea distanțelor acolo unde nu au putut fi măsurate puncte de detaliu. În cazul măsurătorilor satelitare, instrumentul asigură o precizie, conform specificațiilor tehnice oferite de producător, de +/-10 mm + 1 PPM RMS, eroarea punctelor de detaliu măsurate variind între 1cm-5cm pe axa X[m], 2cm-4cm pe axa Y[m] și 2cm-5cm pe axa Z[m]. Erorile obținute se încadrează în toleranțele admise de Regulamentul nr. 600 / 2023 pentru avizarea, recepția și înscrierea în evidențele de cadastru și carte funciara.

- **Prelucrarea datelor:**

Cu ajutorul softului specific receptorului, Geodimeter Spectra Precision și MicrosoftActivSync, s-a realizat prelucrarea datelor, respectiv transformarea coordonatelor geocentrice, obținute prin informațiile și corecțiile recepționate de la sateliți, în coordonate geografice pe elipsoidul WGS84, apoi cu ajutorul parametrilor implementați în softul "TRANSDAT", recomandat de ANCP, ca mai apoi aceste coordonate să fie transformate, prin metoda Helmert (7 parametri), în coordonate geografice pe elipsoidul Krasovski 1940. În urma prelucrării, punctele de coordonate, sunt proiectate în planul de proiecție Stereo' 70 pe plan secant unic și cu punct central. Toate aceste operațiuni matematice sunt realizate cu ajutorul softului Survey Pro 4.5 implementat în carnetul de teren a receptorului Nomad 800X, în final obținându-se coordonatele X[m], Y[m] respectiv Z[m], a punctelor de planimetrie măsurate. În final, după analizarea limitelor indicate de către proprietar, în concordanță cu actele de proprietate, informațiile preluate de la oficiul teritorial, materiale grafice existente (ortofotoplanul corespunzător zonei studiate respectiv planurile topografice/cadastrale) și măsurătorile efectuate, cu ajutorul softului AutoCAD Map 3D 2008, au fost determinate elementele fixe existente în teren, din interiorul și vecinătatea imobilului și reprezentarea acestora pe planul de amplasament și delimitare a imobilului. Acesta a fost realizat la scara 1:1000, în sistem de proiecție **STEREOGRAFIC 1970** și sistem de cote de referință (nivelitic) **Marea Neagră 1975**. Rezultatele obținute sunt stocate în format digital (fișiere tip .csv, .txt, .doc, .dwg) putând fi ulterior accesate și listate în format analogic.

Puncte geodezice de sprijin folosite:

Nr. Pct.	N (X) [m] Stereo '70	E (Y) [m] Stereo '70	Z [m] Stereo '70	Latitudine	Longitudine	H
VRS 1	482495.13	207132.25	111.6	45°46'47.65275"N	21°13'51.46288"E	154.73

Starea punctelor geodezice: foarte bună.

Data întocmirii: Ianuarie 2025

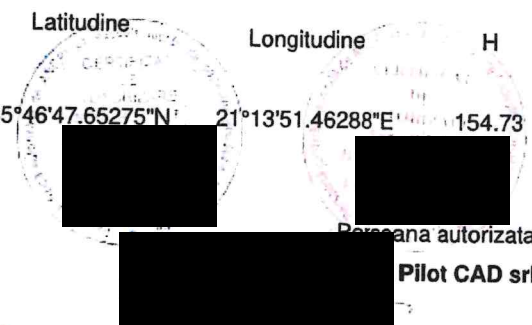

PLAN DE AMPLASAMENT SI DELIMITARE A IMOBILULUI
Scara 1 : 2000

ANEXA NR. 10
ANEXA NR. 16 la Regulament

Nr. cadastral (Nr. topografic)	Suprafata masurata a imobilului (mp)	Adresa imobilului
Nou.....	2455	Extravilan Jud. Timis, UAT LUGOJ
Nr. Carte Funciara	Unitatea Administrativ Teritoriala (UAT)	
Nou	LUGOJ	

LEGENDA:
— contur imobil studiat

Nr. Pct.	Lungime laturi
1	91.712
2	99.348
3	89.432
4	23.261
5	32.644
6	18.595
7	3.123
8	20.719
9	17.689
10	9.787
11	5.937
12	3.943
13	3.982
14	3.714
15	5.862
16	8.163
17	35.025
18	25.845
19	37.972
20	26.775
21	12.446
22	7.859
23	29.814
24	4.268
25	3.619
26	15.394
27	7.887
28	8.065
29	12.499
30	26.829
31	20.182
32	17.964
33	24.730
34	1.296
35	35.068
36	8.474
37	6.728

ELEMENTE DE PERIMETRARE

38	4.693
39	4.786
40	8.314
41	2.856
42	10.038
43	6.090
44	11.869
45	20.885
46	2.709
47	35.230
48	39.882
49	35.117
50	16.675
51	17.829
52	19.713
53	34.296
54	32.701
55	32.682
56	7.029
57	10.403
58	48.810
59	22.538
60	4.851

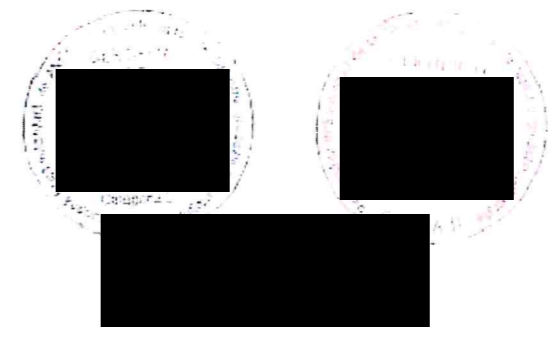
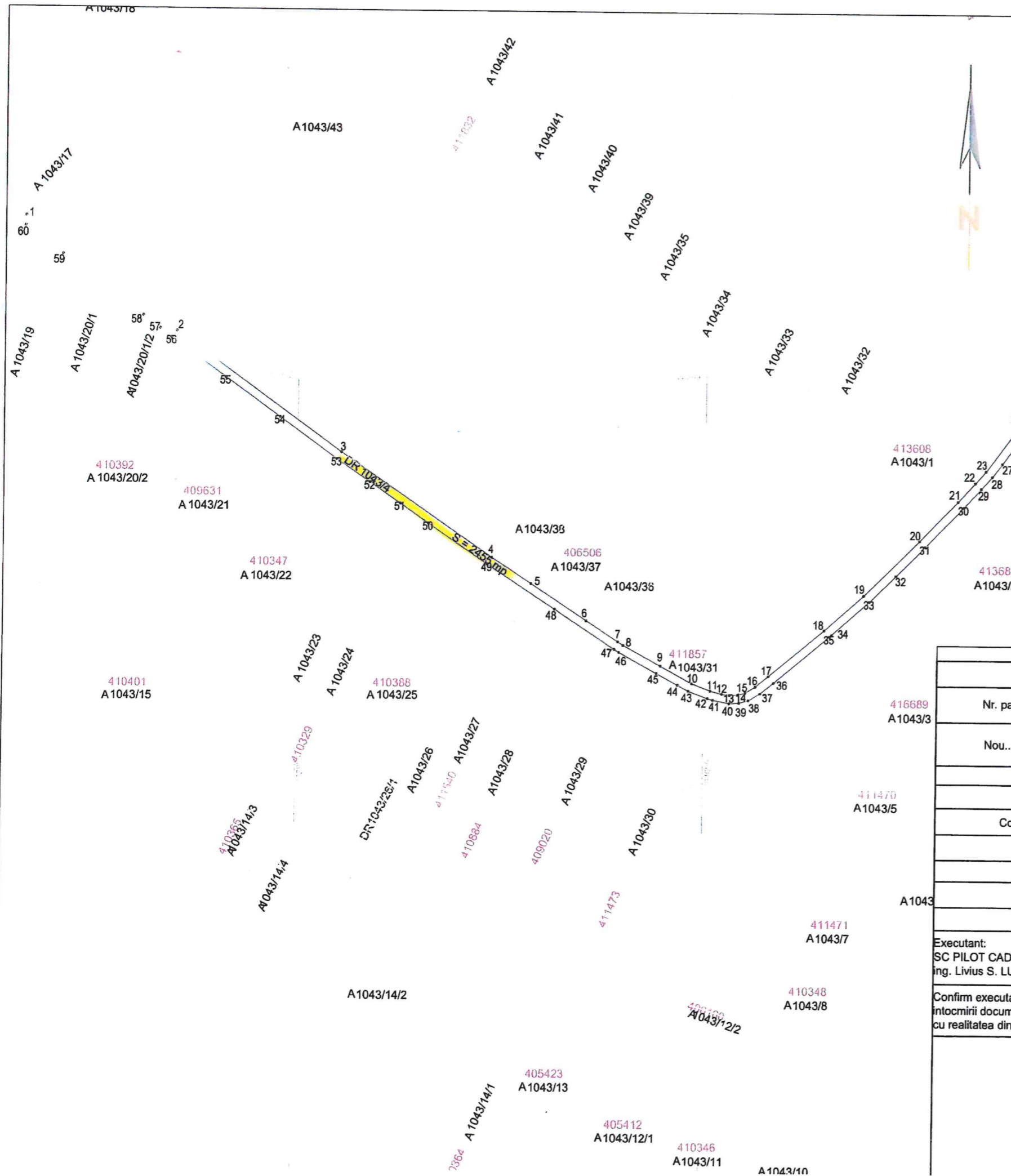

A) DATE REFERITOARE LA TEREN			
Nr. parcela	Categoria de folosinta	Suprafata (mp)	Mentiuni
Nou.....	DRUM	2455	Teren neimprejmuit DRUM DE EXPLOATARE
TOTAL		2455	-
B) DATE REFERITOARE LA CONSTRUCTII			
Cod	Destinatia	Suprafata construita la sol (mp)	Mentiuni
TOTAL		-	-
Suprafata totala masurata a imobilului =		2455 mp	
Suprafata din act =		2455 mp	
Executant: SC PILOT CAD SRL ing. Livius S. LUPULESCU		Inspector:	
Mun.TIMISOARA, Spl. N.TITULESCU, nr.8 Tel. / Fax: 0751 091 235 e-mail: pilot_cad@yahoo.com			
Confirm executarea masuratorilor la teren, corectitudinea intocmirii documentatiei cadastrale si corespondenta acesteia cu realitatea din teren.		Confirm introducerea imobilului in baza de date integrata si atribuirea numarului cadastral	
Data: IANUARIE 2026			

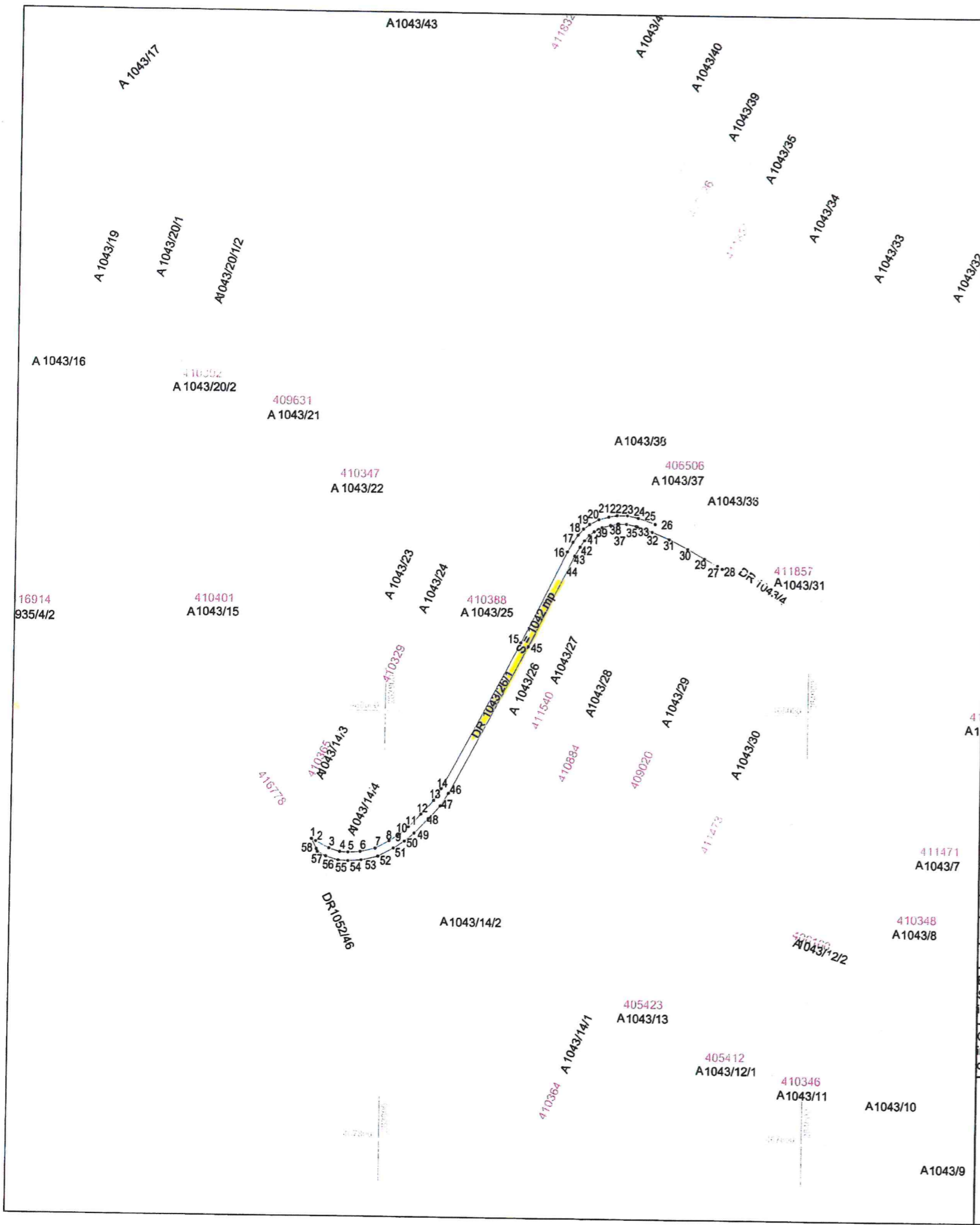

PLAN DE AMPLASAMENT SI DELIMITARE A IMOBILULUI
Scara 1 : 2000

ANEXA NR. 10
ANEXA NR. 16 la Regulament

Nr. cadastral (Nr. topografic)	Suprafata masurata a imobilului (mp)	Adresa imobilului
Nou.....	1042	Extravilan Jud. Timis, UAT LUGOJ
Nr. Carte Funciara	Unitatea Administrativ Teritoriala (UAT)	
Nou	LUGOJ	

LEGENDA:
contur imobil studiat

Nr. Pct.	Lungimi lateri D(i,i+1)
1	2.266
2	7.169
3	5.318
4	3.985
5	5.690
6	7.233
7	7.544
8	4.326
9	1.418
10	5.546
11	8.295
12	8.690
13	6.570
14	77.961
15	47.968
16	5.242
17	4.025
18	3.896
19	3.634
20	4.958
21	4.832
22	3.942
23	4.763
24	5.358
25	8.502
26	35.230
27	2.709
28	9.708
29	8.928
30	9.978
31	8.727
32	7.464
33	0.675
34	4.695
35	3.597
36	0.400
37	3.403
38	4.208

ELEMENTE DE PERIMETRARE

39	4.167
40	2.928
41	3.293
42	3.642
43	4.948
44	47.872
45	78.155
46	7.064
47	8.280
48	9.422
49	6.018
50	6.156
51	8.242
52	8.002
53	6.252
54	4.747
55	6.150
56	4.484
57	1.355
58	5.284



A) DATE REFERITOARE LA TEREN

Nr. parcela	Categoria de folosinta	Suprafata (mp)	Mentiuni
Nou.....	DRUM	1042	Teren neimprejmuit DRUM DE EXPLOATARE
TOTAL		1042	-

B) DATE REFERITOARE LA CONSTRUCTII

Cod	Destinatia	Suprafata construita la sol (mp)	Mentiuni
TOTAL			-
Suprafata totala masurata a imobilului =		1042 mp	
Suprafata din act =		1042 mp	

Executant:
SC PILOT CAD SRL
Ing. Livius S. LUPULESCU
Mun. TIMISOARA, Spl. N. TITULESCU, nr. 8
Tel. / Fax: 0751 091 235
e-mail: pilot_cad@yahoo.com

Inspector:
Confirm executarea masuratorilor la teren, corectitudinea intocmirii documentatiei cadastrale si corespondenta acesteia cu realitatea din teren.
Confirm introducerea imobilului in baza de date integrata si atribuirea numarului cadastral

PLAN DE AMPLASAMENT SI DELIMITARE A IMOBILULUI
Scara 1 : 1000

ANEXA NR. 10
ANEXA NR. 16 la Regulament

Nr. cadastral (Nr. topografic)	Suprafata masurata a imobilului (mp)	Adresa imobilului
Nou.....	1332	Extravilan Jud. Timis, UAT LUGOJ
Nr. Carte Funciara	Unitatea Administrativ Teritoriala (UAT)	
Nou	LUGOJ	

LEGENDA:
contur imobil studiat

ELEMENTE DE PERIMETRARE

Nr. Pct.	Lungimi laturi D(i,i+1)
1	21.589
2	11.197
3	15.115
4	21.896
5	6.287
6	20.825
7	26.081
8	5.862
9	26.431
10	7.727
11	18.559
12	30.424
13	115.488
14	4.013
15	119.718
16	54.193
17	40.165
18	20.938
19	3.674
20	21.570
21	42.914
22	34.670
23	4.482

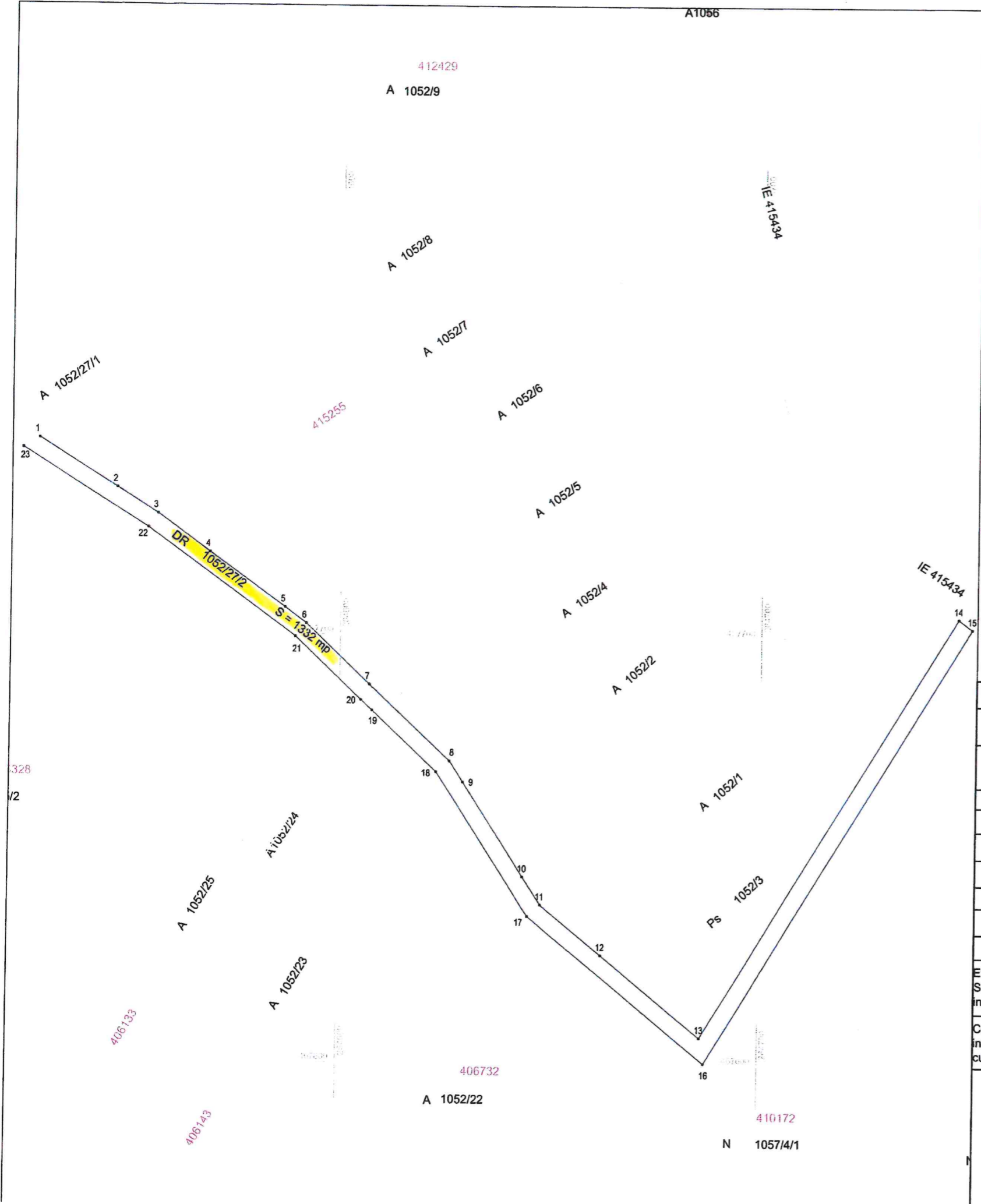

A) DATE REFERITOARE LA TEREN

Nr. parcela	Categoria de folosinta	Suprafata (mp)	Mentiuni
Nou.....	DRUM	1332	Teren neimprejmuit DRUM DE EXPLOATARE
TOTAL		1332	-

B) DATE REFERITOARE LA CONSTRUCTII

Cod	Destinatia	Suprafata construita la sol (mp)	Mentiuni
TOTAL			-
Suprafata totala masurata a imobilului =		1332 mp	
Suprafata din act =		1332 mp	

Executant:
SC PILOT CAD SRL
Ing. Livius S. LUPULESCU
Mun. TIMISOARA, Spl. N. TITULESCU, nr. 8
Tel. / Fax: 0751 091 235
e-mail: pilot_cad@yahoo.com

Inspector:

Confirm executarea masuratorilor la teren, corectitudinea intocmirii documentatiei cadastrale si corespondenta acesteia cu realitatea din teren.

Confirm introducerea imobilului in baza de date integrata si atribuirea numarului cadastral

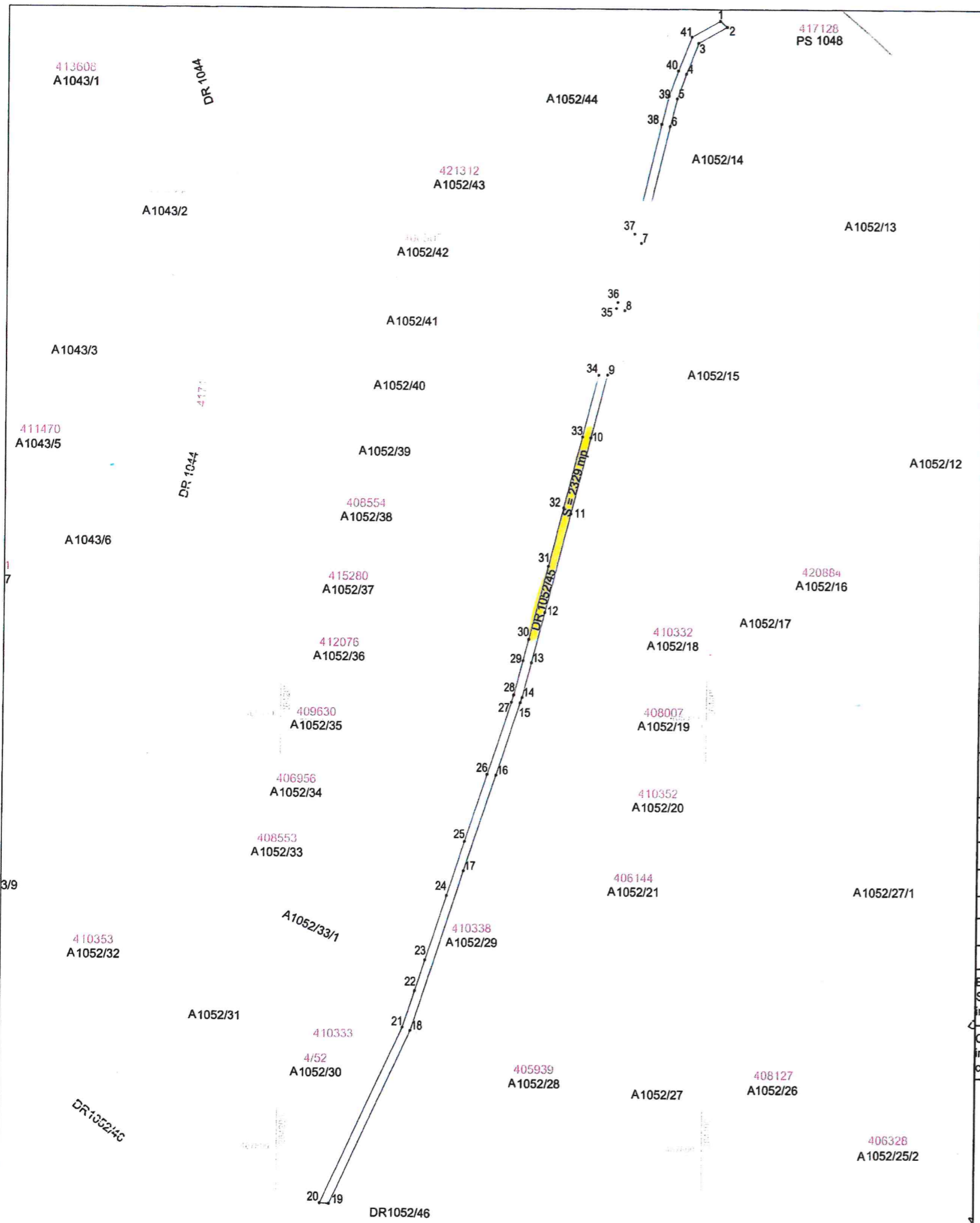

PLAN DE AMPLASAMENT SI DELIMITARE A IMOBILULUI
Scara 1 : 2000

ANEXA NR. 10
ANEXA NR. 16 la Regulament

Nr. cadastral (Nr. topografic)	Suprafata masurata a imobilului (mp)	Adresa imobilului
Nou.....	2329	Extravilan Jud. Timis, UAT LUGOJ
Nr. Carte Funciara	Unitatea Administrativ Teritoriala (UAT)	
Nou	LUGOJ	

LEGENDA:
contur imobil studiat

Parcela (DR1052/45)

Nr. Pct.	Lungimi laterali D(i,i+1)
1	4.301
2	15.386
3	15.396
4	12.189
5	13.104
6	55.754
7	32.302
8	30.858
9	30.367
10	36.508
11	47.606
12	24.160
13	16.638
14	2.524
15	35.621
16	46.901
17	78.032
18	88.275
19	4.293
20	89.599
21	17.797
22	15.118
23	31.669
24	26.345
25	32.798
26	35.445
27	3.612
28	16.421
29	10.296

ELEMENTE DE PERIMETRARE

30	35.218
31	28.046
32	34.071
33	29.821
34	32.020
35	2.852
36	32.823
37	52.377
38	13.320
39	12.448
40	16.884
41	15.223

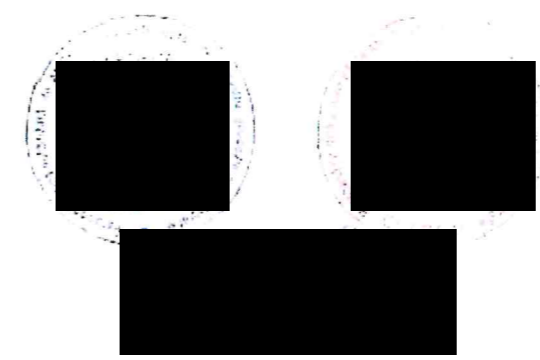

A) DATE REFERITOARE LA TEREN

Nr. parcela	Categoria de folosinta	Suprafata (mp)	Mentiuni
Nou.....	DRUM	2329	Teren neimprejmuit DRUM DE EXPLOATARE
TOTAL		2329	-

B) DATE REFERITOARE LA CONSTRUCTII

Cod	Destinatia	Suprafata construita la sol (mp)	Mentiuni
TOTAL			-
		Suprafata totala masurata a imobilului = 2329 mp	
		Suprafata din act = 2329 mp	

Executant:
SC PILOT CAD SRL
Ing. Livius S. LUPULESCU

PILOT CAD
Mun. TIMISOARA, Spl. N. TITULESCU, nr. 8
Tel. / Fax: 0751 091 235
e-mail: pilot_cad@yahoo.com

Inspector:

Confirm executarea masuratorilor la teren, corectitudinea intocmirii documentatiei cadastrale si corespondenta acesteia cu realitatea din teren.

Confirm introducerea imobilului in baza de date integrata si atribuirea numarului cadastral

PLAN DE AMPLASAMENT SI DELIMITARE A IMOBILULUI

Scara 1 : 2000

Nr. cadastral (Nr. topografic)	Suprafata masurata a imobilului (mp)	Adresa imobilului
Nou.....	3187	Extravilan Jud. Timis, UAT LUGOJ
Nr. Carte Funciara	Unitatea Administrativ Teritoriala (UAT)	
Nou	LUGOJ	

LEGENDA:

— contur imobil studiat

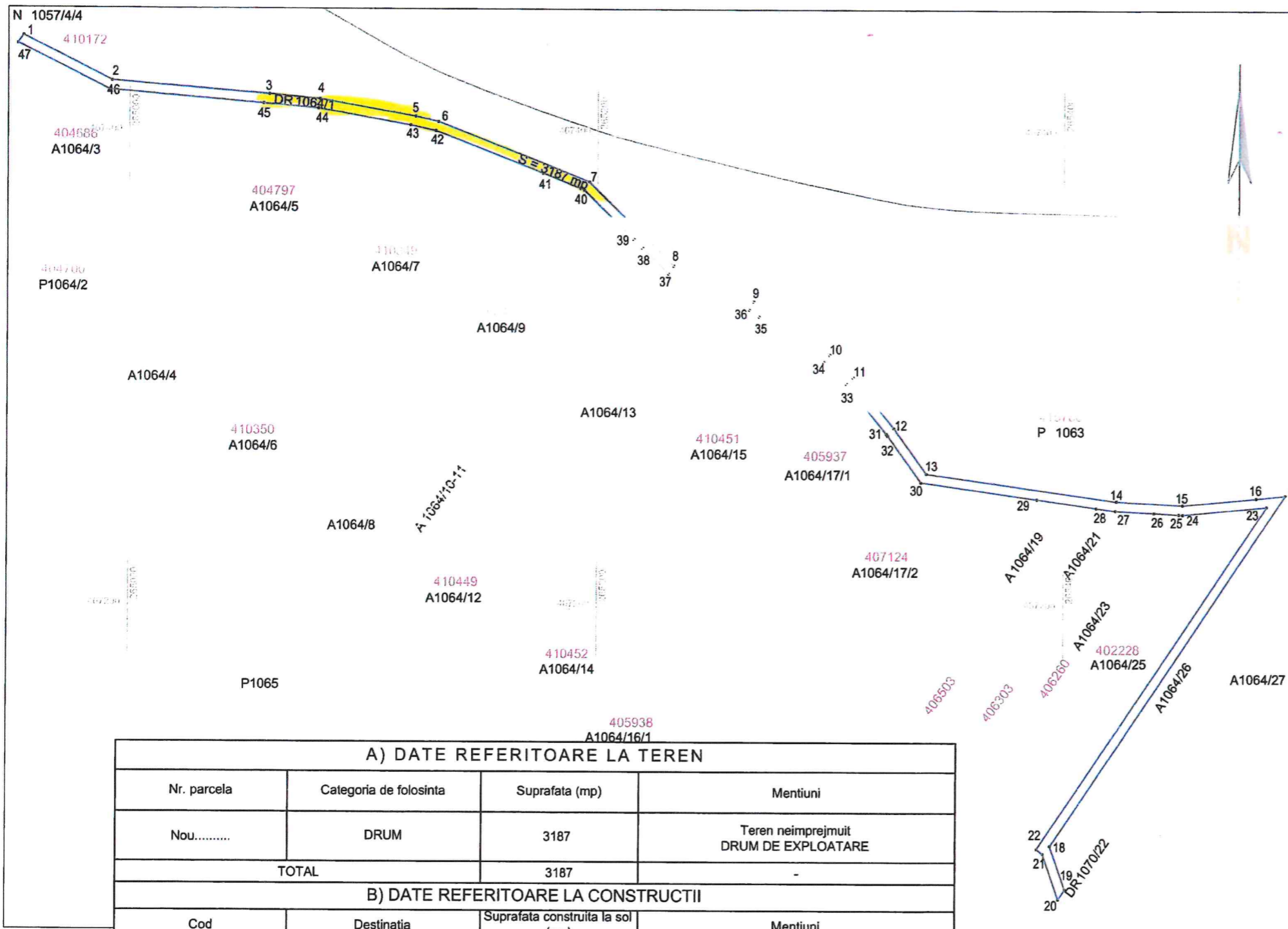

Parcela (DR_1064/1)

ELEMENTE DE PERIMETRARE

Nr. Pct.	Lungimi laturi D(i,i+1)
1	41.922
2	66.848
3	21.445
4	41.895
5	9.887
6	69.559
7	50.767
8	37.391
9	39.784
10	13.918
11	27.621
12	23.915
13	82.121
14	28.737
15	31.972
16	12.537
17	179.624
18	19.517
19	4.979
20	20.370
21	3.319
22	175.400
23	36.306
24	1.732
25	10.740
26	16.728

27	8.216
28	25.657
29	50.126
30	24.575
31	0.915
32	27.237
33	13.361
34	33.868
35	5.229
36	37.739
37	15.675
38	5.164
39	29.841
40	19.047
41	49.393
42	10.948
43	40.176
44	23.387
45	65.484
46	43.328
47	4.048

A) DATE REFERITOARE LA TEREN			
Nr. parcela	Categoria de folosinta	Suprafata (mp)	Mentiuni
Nou.....	DRUM	3187	Teren neimprejmuit DRUM DE EXPLOATARE
TOTAL		3187	-
B) DATE REFERITOARE LA CONSTRUCTII			
Cod	Destinatia	Suprafata construita la sol (mp)	Mentiuni
TOTAL			-
Suprafata totala masurata a imobilului =		3187 mp	
Suprafata din act =		3187 mp	
Executant: SC PILOT CAD SRL Ing. Livius S. LUPULESCU		Inspector: [Redacted]	
Mun.TIMISOARA, Spl. N.TITULESCU, nr.8 Tel./Fax: 0751 091 235 e-mail: pilot_cad@yahoo.com			
Confirm executarea masuratorilor la teren, corectitudinea intocmirii documentatiei cadastrale si corespondenta acesteia cu realitatea din teren.		Confirm introducerea imobilului in baza de date integrata si atribuirea numarului cadastral	
Data: IANUARIE 2026			

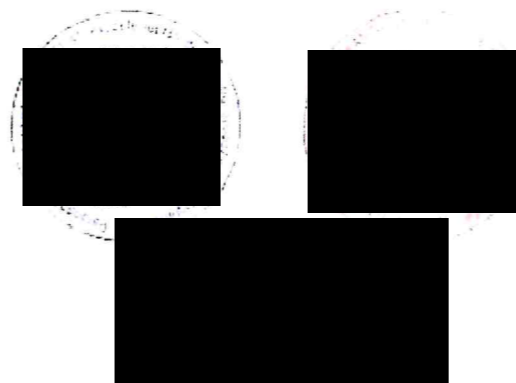

PLAN DE AMPLASAMENT SI DELIMITARE A IMOBILULUI

Scara 1 : 5000

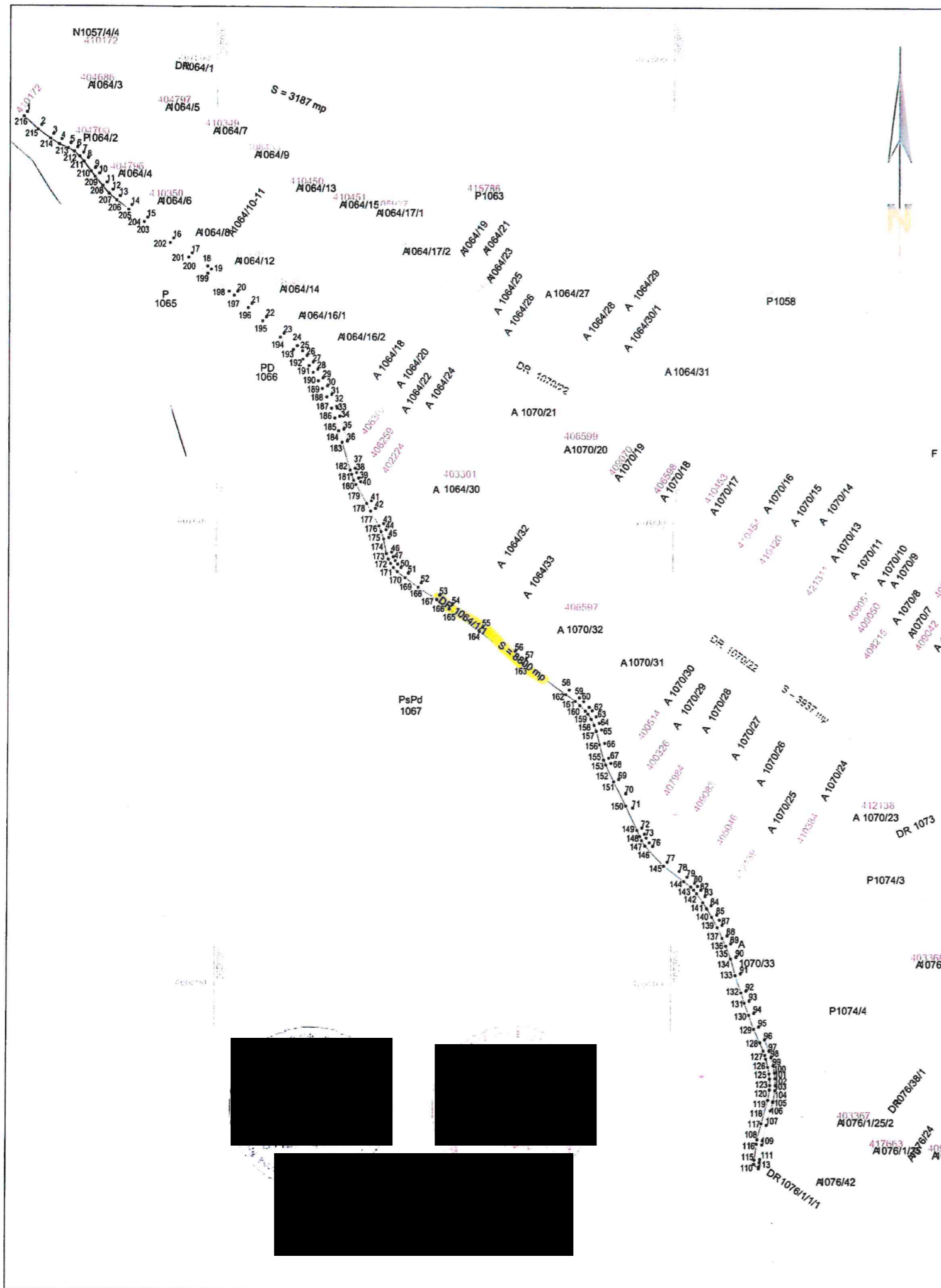

ELEMENTE DE PERIMETRARE

Nr. Pct.	Lungimi laterali D(i,j+1)	47	48	49	50	51	52	53	54	55	56	57	58	59	60	61	62	63	64	65	66	67	68	69	70	71	72	73	74	75	76	77	78	79	80	81	82	83	84	85	86	87	88	89	90	91	92	93	94	95	96	97																																																			
1	21.344	47	4.630	48	4.830	49	5.066	50	10.077	51	17.550	52	24.376	53	16.986	54	41.402	55	45.146	56	14.291	57	58.145	58	14.145	59	6.290	60	8.535	61	5.038	62	7.623	63	7.668	64	7.696	65	14.981	66	16.806	67	5.930	68	19.639	69	17.015	70	17.370	71	24.104	72	7.173	73	4.586	74	8.047	75	5.619	76	23.049	77	16.581	78	10.604	79	10.154	80	5.007	81	5.547	82	7.936	83	12.348	84	11.692	85	6.226	86	6.226	87	12.864	88	9.577	89	15.454	90	18.626	91	19.649	92	11.209	93	14.132	94	15.836	95	15.117	96	13.000	97	7.483

Nr. cadastral (Nr. topografic)	Suprafata masurata a imobilului (mp)	Adresa imobilului
Nou.....	8800	Extravilan Jud. Timis, UAT LUGOJ
Nr. Carte Funciara	Unitatea Administrativ Teritoriala (UAT)	
Nou	LUGOJ	

149	29.255
150	29.104
151	20.405
152	5.929
153	17.242
154	14.734
155	7.073
156	7.103
157	6.802
158	4.322
159	8.167
160	7.125
161	12.517
162	58.122
163	59.489
164	41.475
165	16.804
166	24.310
167	17.780
168	10.559
169	5.987
170	5.749
171	5.483
172	6.190
173	16.104
174	8.526
175	6.559
176	16.407
177	9.310
178	23.615
179	5.195
180	6.769
181	5.097
182	31.312
183	13.135
184	14.681
185	10.985
186	13.448
187	10.087
188	9.504
189	10.760
190	8.505
191	9.448
192	14.619
193	19.347
194	25.786

195	21.377
196	20.175
197	7.126
198	30.095
199	27.135
200	25.819
201	35.706
202	21.664
203	16.212
204	11.147
205	10.588
206	12.784
207	7.473
208	12.958
209	7.089
210	7.784
211	7.325
212	10.757
213	11.290
214	16.838
215	21.001
216	6.035

LEGENDA:

— contur imobil studiat

A) DATE REFERITOARE LA TEREN

Nr. parcela	Categoria de folosinta	Suprafata (mp)	Mentii
Nou.....	DRUM	8800	Teren neimprejmuit DRUM DE EXPLOATARE
TOTAL		8800	-

B) DATE REFERITOARE LA CONSTRUCTII

Cod	Destinatia	Suprafata construita la sol (mp)	Mentii
TOTAL			-
Suprafata totala masurata a imobilului =		8800 mp	
Suprafata din act =		8800 mp	

Executant: SC PILOT CAD SRL Ing. Livius S. LUPULESCU	Mun.TIMISOARA, Spl. N.TITULESCU, nr.8 Tel. / Fax: 0751 091 235 e-mail: pilot_cad@yahoo.com	Inspector:
Confirm executarea masuratorilor la teren, corectitudinea intocmirii documentatiei cadastrale si corespondenta acesteia cu realitatea din teren.	Confirm introducerea imobilului in baza de date integrata si atribuirea numarului cadastral	

PLAN DE AMPLASAMENT SI DELIMITARE A IMOBILULUI
Scara 1 : 5000



Nr. cadastral (Nr. topografic)	Suprafata masurata a imobilului (mp)	Adresa imobilului
Nou.....	3937	Extravilan Jud. Timis, UAT LUGOJ
Nr. Carte Funciara	Unitatea Administrativ Teritoriala (UAT)	
Nou	LUGOJ	

ELEMENTE DE PERIMETRARE

Nr. Pct.	Lungimi laterali D(j,i+1)	29	31.021
1	42.723	30	30.852
2	34.692	31	30.687
3	1.383	32	30.524
4	4.583	33	20.260
5	41.771	34	10.104
6	3.128	35	31.591
7	58.847	36	19.891
8	68.726	37	11.375
9	4.654	38	28.514
10	21.622	39	29.741
11	44.381	40	29.593
12	11.333	41	7.369
13	50.862	42	8.510
14	27.192	43	8.184
15	20.233	44	8.471
16	75.801	45	7.093
17	27.147	46	2.985
18	2.935	47	9.217
19	62.646	48	9.451
20	40.651	49	77.013
21	23.208	50	30.672
22	23.518	51	36.455
23	23.200	52	38.290
24	46.758	53	38.887
25	28.361	54	41.298
26	28.013	55	14.885
27	52.011	56	31.329
28	30.832	57	67.138
		58	17.962
		59	28.732
		60	32.786

61	7.102
62	41.024
63	18.601
64	27.504
65	60.948
66	62.808
67	5.079
68	4.979
69	27.685

LEGENDA:
contur imobil studiat

A) DATE REFERITOARE LA TEREN

Nr. parcela	Categoria de folosinta	Suprafata (mp)	Mentiuni
Nou.....	DRUM	3937	Teren neimprejmit DRUM DE EXPLOATARE
TOTAL		3937	-

B) DATE REFERITOARE LA CONSTRUCTII

Cod	Destinatia	Suprafata construita la sol (mp)	Mentiuni
TOTAL			-
Suprafata totala masurata a imobilului = 3937 mp			
Suprafata din act = 3937 mp			

Executant: SC PILOT CAD SRL
Ing. Livius S. LUPULESCU
Mun. TIMISOARA, Spl. N. TITULESCU, nr. 8
Tel. / Fax: 0751 091 235
e-mail: pilot_cad@yahoo.com

Inspector:
Confirm executarea masuratorilor la teren, corectitudinea intocmirii documentatiei cadastrale si corespondenta acestuia cu realitatea din teren.
Confirm introducerea imobilului in baza de date integrata si atribuirea numarului cadastral

PLAN DE AMPLASAMENT SI DELIMITARE A IMOBILULUI
Scara 1 : 2000

Nr. cadastral (Nr. topografic)	Suprafata masurata a imobilului (mp)	Adresa imobilului
Nou.....	2776	Extravilan Jud. Timis, UAT LUGOJ
Nr. Carte Funciara	Unitatea Administrativ Teritoriala (UAT)	
Nou	LUGOJ	

Nr. Pct.	Lungimi latari D(i,i+1)
1	4.026
2	6.674
3	6.900
4	12.719
5	8.483
6	10.327
7	10.299
8	33.417
9	47.709
10	46.407
11	11.915
12	8.570
13	18.714
14	24.680
15	35.710
16	45.016
17	12.906
18	6.465
19	8.748
20	7.824
21	5.742
22	1.776
23	7.093
24	0.829
25	26.216
26	27.814
27	35.800
28	10.957
29	11.239
30	7.970

31	5.555
32	5.503
33	6.187
34	5.774
35	5.554
36	7.053
37	58.961
38	4.441
39	28.764
40	3.278
41	2.654
42	1.378
43	14.058
44	18.344
45	4.358
46	10.763
47	3.081
48	16.223
49	21.800
50	14.929
51	2.698
52	3.456
53	3.871
54	28.623
55	3.772
56	59.010
57	7.523
58	6.145
59	6.443
60	6.186
61	4.776
62	4.993

ELEMENTE DE PERIMETRARE	
63	7.702
64	11.193
65	10.689
66	35.479
67	25.879
68	3.137
69	2.605
70	25.369
71	7.817
72	4.907
73	7.904
74	9.448
75	7.183
76	13.499
77	45.312
78	36.371
79	11.069
80	13.773
81	8.545
82	9.121
83	7.347
84	10.946
85	45.550
86	47.077
87	33.584
88	10.245
89	9.490

LEGENDA:
contur imobil studiat

90	7.289
91	12.722
92	8.005
93	6.929
94	10.722
95	5.141
96	13.000

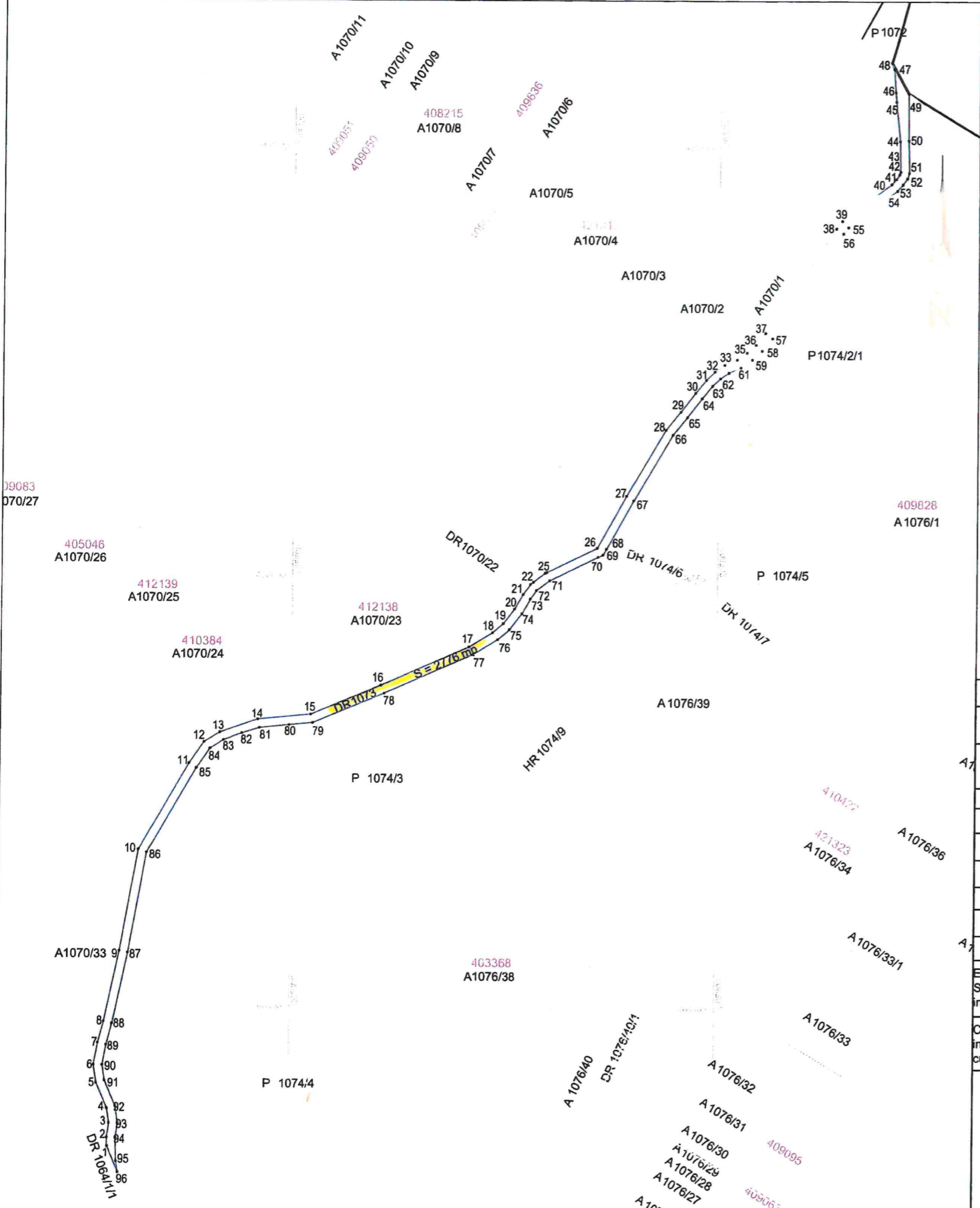

A) DATE REFERITOARE LA TEREN

Nr. parcela	Categoria de folosinta	Suprafata (mp)	Mentiuni
Nou.....	DRUM	2776	Teren neimprejmuit DRUM DE EXPLOATARE
TOTAL		2776	-

B) DATE REFERITOARE LA CONSTRUCTII

Cod	Destinatia	Suprafata construita la sol (mp)	Mentiuni
TOTAL			-

Suprafata totala masurata a imobilului = 2776 mp
Suprafata din act = 2776 mp

Executant: SC PILOT CAD SRL
Mun. TIMISOARA, Spl. N. TITULESCU, nr. 8
Ing. Livius S. LUPULESCU
Inspector: Mun. TIMISOARA, Spl. N. TITULESCU, nr. 8
Tel. / Fax: 0751 091 235
e-mail: pilot_cad@yahoo.com

Confirm executarea masuratorilor la teren, corectitudinea intocmirii documentatiei cadastrale si corespondenta acesteia cu realitatea din teren.
Confirm introducerea imobilului in baza de date integrata si atribuirea numarului cadastral

PLAN DE AMPLASAMENT SI DELIMITARE A IMOBILULUI
Scara 1 : 1000

Nr. cadastral (Nr. topografic)	Suprafata masurata a imobilului (mp)	Adresa imobilului
Nou.....	196	Extravilan Jud. Timis, UAT LUGOJ
Nr. Carte Funciara	Unitatea Administrativ Teritoriala (UAT)	
Nou	LUGOJ	

LEGENDA:

— contur imobil studiat

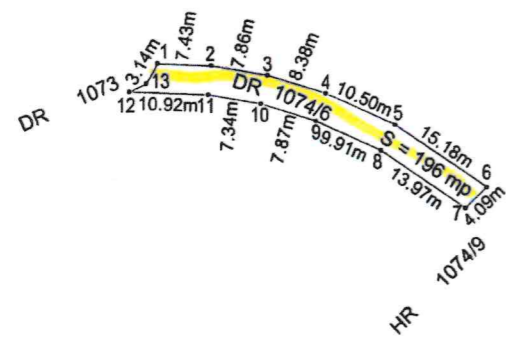

P 1074/3

A 1076/39

HR 1074/9

P 1074/2/1

A 1076/1

P 1074/5

HR 1074/9

DR 1074/7

410422

421323

A 1076/34

A 1076/36



A) DATE REFERITOARE LA TEREN

Nr. parcela	Categoria de folosinta	Suprafata (mp)	Mentiuni
Nou.....	DRUM	196	Teren neimprejduit DRUM DE EXPLOATARE
TOTAL		196	-

B) DATE REFERITOARE LA CONSTRUCTII

Cod	Destinatia	Suprafata construita la sol (mp)	Mentiuni
TOTAL			-

Suprafata totala masurata a imobilului = 196 mp

Suprafata din act = 196 mp

Executant:

SC PILOT CAD SRL
Ing. Livius S. LUPULESCU

Mun. TIMISOARA, Spl. N. TITULESCU, nr. 8
Tel. / Fax: 0751 091 235
e-mail: pilot_cad@yahoo.com

pilotCAD

Inspector:

Confirm executarea masuratorilor la teren, corectitudinea intocmirii documentatiei cadastrale si corespondenta acesteia cu realitatea din teren.

Confirm introducerea imobilului in baza de date integrata si atribuirea numarului cadastral

PLAN DE AMPLASAMENT SI DELIMITARE A IMOBILULUI
Scara 1 : 1000

Nr. cadastral (Nr. topografic)	Suprafata masurata a imobilului (mp)	Adresa imobilului
Nou.....	574	Extravilan Jud. Timis, UAT LUGOJ
Nr. Carte Funciara	Unitatea Administrativ Teritoriala (UAT)	
Nou	LUGOJ	

LEGENDA:
..... contur imobil studiat

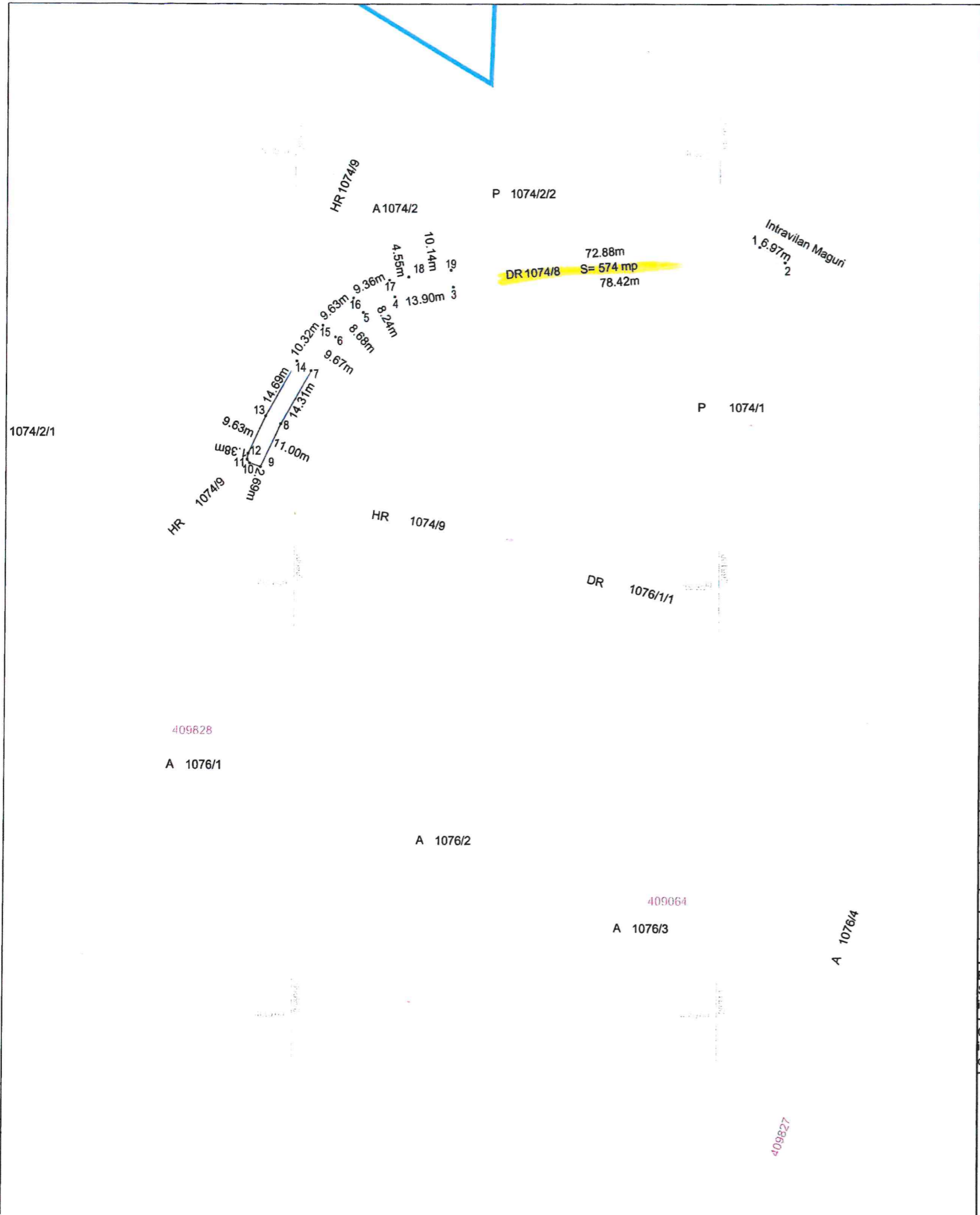

A) DATE REFERITOARE LA TEREN

Nr. parcela	Categoria de folosinta	Suprafata (mp)	Mentiuni
Nou.....	DRUM	574	Teren neimprejmuit DRUM DE EXPLOATARE
TOTAL		574	-

B) DATE REFERITOARE LA CONSTRUCTII

Cod	Destinatia	Suprafata construita la sol (mp)	Mentiuni
TOTAL			-
Suprafata totala masurata a imobilului =		574 mp	
Suprafata din act =		574 mp	

Executant: **PILOT CAD**
SC PILOT CAD SRL
ing. Livius S. LUPULESCU
Mun.TIMISOARA, Spl. N.TITULESCU, nr.8
Tel. / Fax: 0751 091 235
e-mail: pilot_cad@yahoo.com

Inspector:
Confirm executarea masuratorilor la teren, corectitudinea intocmirii documentatiei cadastrale si corespondenta acesteia cu realitatea din teren.
Confirm introducerea imobilului in baza de date integrata si atribuirea numarului cadastral

PLAN DE AMPLASAMENT SI DELIMITARE A IMOBILULUI
Scara 1 : 2000

Nr. cadastral (Nr. topografic)	Suprafata masurata a imobilului (mp)	Adresa imobilului
Nou.....	4912	Extravilan, Jud. Timis, UAT Lugoj
Nr. Carte Funciara	Unitatea Administrativ Teritoriala (UAT)	
Nou.....	LUGOJ	

LEGENDA:
contur imobil studiat





PLAN DE AMPLASAMENT SI DELIMITARE A IMOBILULUI
Scara 1 : 2000

ANEXA NR. 10
(ANEXA NR. 16 la Regulament)

Nr. cadastral (Nr. topografic)	Suprafata masurata a imobilului (mp)	Adresa imobilului
Nou.....	4912	Extravilan, Jud. Timis, UAT Lugoj
Nr. Carte Funciara	Unitatea Administrativ Teritoriala (UAT)	
Nou.....	LUGOJ	

Nr. Pct.	Lungimi laturi D(i,i+1)	30	9.049	63	21.148	96	16.325	129	2.129
1	21.267	31	5.300	64	8.480	97	36.930	130	19.660
2	21.560	32	21.767	65	4.428	98	74.638	131	21.182
3	25.968	33	3.175	66	2.395	99	12.815	132	1.703
4	23.259	34	3.562	67	1.602	100	1.119	133	4.400
5	32.750	35	3.148	68	25.871	101	4.010		
6	18.029	36	2.903	69	4.278	102	22.339		
7	14.709	37	26.808	70	3.670	103	2.593		
8	46.374	38	4.400	71	3.100	104	3.669		
9	9.154	39	3.403	72	4.118	105	58.384		
10	76.868	40	3.977	73	4.783	106	17.274		
11	4.036	41	30.461	74	22.201	107	4.077		
12	19.031	42	4.179	75	3.466	108	3.781		
13	100.584	43	12.761	76	3.026	109	5.928		
14	16.718	44	21.030	77	156.949	110	37.463		
15	15.797	45	7.132	78	30.729	111	12.953		
16	67.497	46	4.269	79	106.112	112	17.572		
17	12.573	47	4.070	80	30.938	113	42.964		
18	12.586	48	5.306	81	16.993	114	33.608		
19	12.598	49	5.181	82	2.585	115	27.738		
20	0.833	50	8.553	83	4.023	116	26.382		
21	6.539	51	5.188	84	17.720	117	106.139		
22	6.302	52	3.593	85	34.017	118	76.936		
23	6.701	53	1.259	86	4.029	119	8.575		
24	21.431	54	4.928	87	13.127	120	29.137		
25	15.323	55	4.173	88	45.117	121	17.237		
26	3.294	56	5.766	89	49.390	122	2.394		
27	2.317	57	8.403	90	1.108	123	12.532		
28	18.442	58	4.910	91	15.427	124	18.017		
29	48.931	59	4.808	92	9.455	125	19.992		
		60	3.620	93	4.710	126	12.678		
		61	3.858	94	8.389	127	23.012		
		62	6.835	95	7.889	128	25.875		

A) DATE REFERITOARE LA TEREN

Nr. parcela	Categoria de folosinta	Suprafata (mp)	Mentiuni
Nou.....	DR	4912	Teren neimprejmuit
TOTAL		4912	-

B) DATE REFERITOARE LA CONSTRUCTII

Cod	Destinatia	Suprafata construita la sol (mp)	Mentiuni
-	-	-	-
TOTAL			

Suprafata totala masurata a imobilului =	4912 mp
Suprafata din act =	4912 mp

Executant: SC PILOT CAD SRL
Mun. TIMISOARA, Spl. N. TITULESCU, nr. 8
ing. Livius S. LUPULESCU
Tel. / Fax: 0751 091 235
e-mail: pilot_cad@yahoo.com

Inspector: _____
Confirm executarea masuratorilor la teren, corectitudinea intocmirii documentatiei cadastrale si corespondenta acesteia cu realitatea din teren.

Confirm introducerea imobilului in baza de date integrata si atribuirea numarului cadastral

PLANSA 1
PLANSA 2

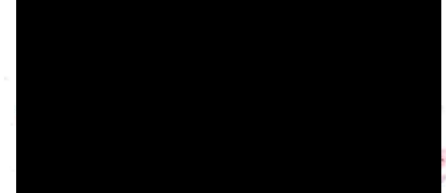

LEGENDA:
— contur imobil studiat

PLAN DE AMPLASAMENT SI DELIMITARE A IMOBILULUI
Scara 1 : 2000

Nr. cadastral (Nr. topografic)	Suprafata masurata a imobilului (mp)	Adresa imobilului
Nou.....	1074	Extravilan Jud. Timis, UAT LUGOJ
Nr. Carte Funciara	Unitatea Administrativ Teritoriala (UAT)	
Nou	LUGOJ	

LEGENDA:
contur imobil studiat

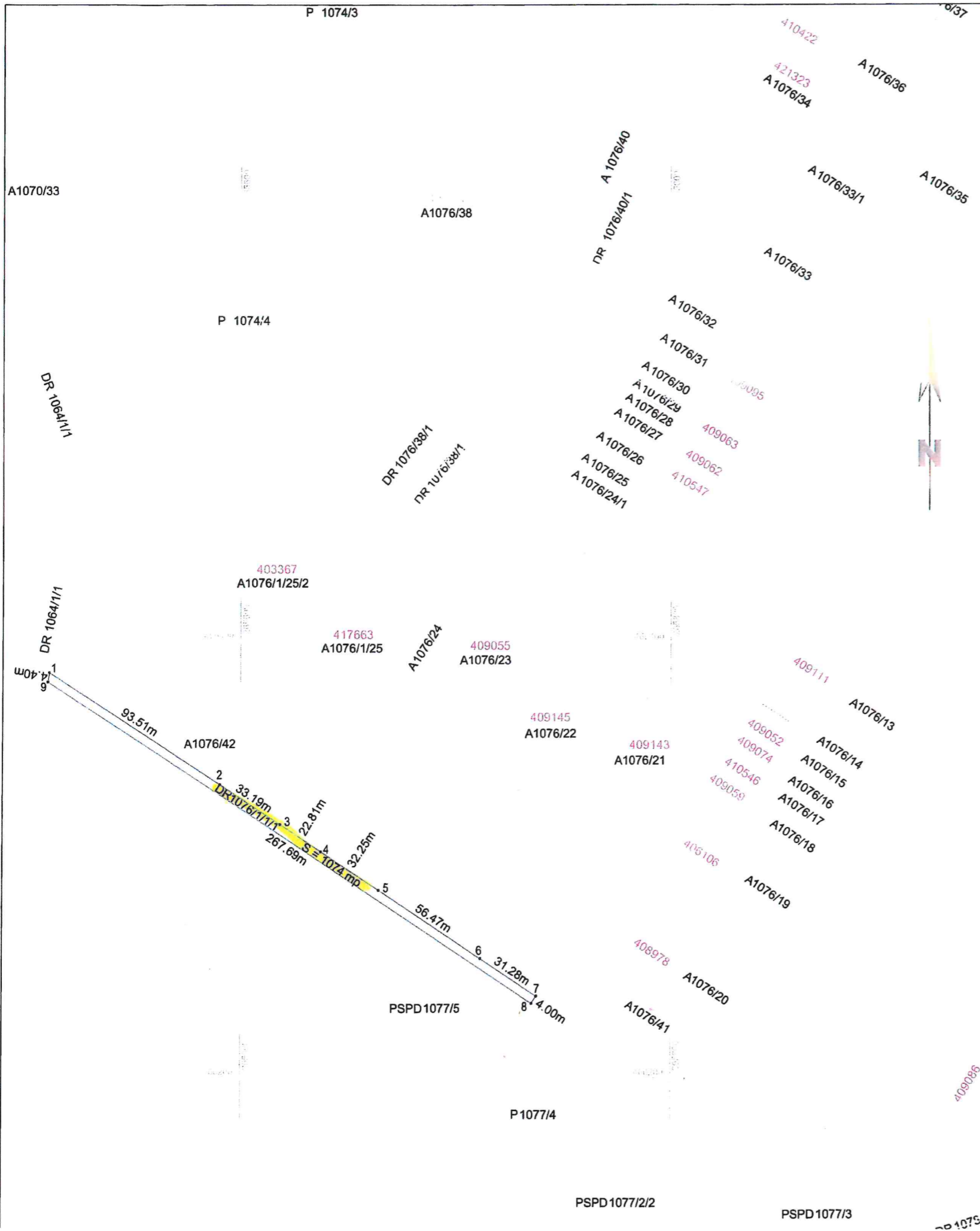

A) DATE REFERITOARE LA TEREN			
Nr. parcela	Categoria de folosinta	Suprafata (mp)	Mentiuni
Nou.....	DRUM	1074	Teren neimprejmuit DRUM DE EXPLOATARE
TOTAL		1074	-
B) DATE REFERITOARE LA CONSTRUCTII			
Cod	Destinatia	Suprafata construita la sol (mp)	Mentiuni
TOTAL			-
Suprafata totala masurata a imobilului =		1074 mp	
Suprafata din act =		1074 mp	
Executant: SC PILOT CAD SRL ing. Livius S. LUPULESCU		Mun.TIMISOARA, Spl. N.TITULESCU, nr.8 Tel. / Fax: 0751 091 235 e-mail: pilot_cad@yahoo.com	Inspector:
Confirm executarea masuratorilor la teren, corectitudinea intocmirii documentatiei cadastrale si corespondenta acestora cu realitatea din teren.		Confirm introducerea imobilului in baza de date integrata si atribuirea numarului cadastral	

PLAN DE AMPLASAMENT SI DELIMITARE A IMOBILULUI
Scara 1 : 2000

Nr. cadastral (Nr. topografic)	Suprafata masurata a imobilului (mp)	Adresa imobilului
Nou.....	2800	Extravilan Jud. Timis, UAT LUGOJ
Nr. Carte Funciara	Unitatea Administrativ Teritoriala (UAT)	
Nou	LUGOJ	

Nr. Pct.	Lungimi latun D(j+1)
1	4.039
2	4.400
3	18.101
4	84.700
5	2.689
6	4.020
7	21.048
8	116.956
9	7.909
10	5.781
11	4.656
12	5.841
13	11.504
14	6.777
15	17.914
16	10.306
17	13.738
18	17.241
19	14.041
20	8.853
21	6.217
22	8.948
23	7.438
24	7.091
25	8.213
26	8.727
27	1.287
28	3.001
29	5.150
30	5.308
31	8.340
32	18.300
33	35.772
34	34.609
35	35.802
36	11.320
37	4.830
38	3.754
39	4.489
40	6.932

41	19.094
42	9.991
43	21.177
44	23.569
45	7.465
46	8.166
47	15.827
48	10.298
49	9.032
50	23.521
51	21.238
52	10.213
53	9.841
54	8.983
55	5.933
56	3.289
57	2.630
58	3.964
59	10.383
60	35.827
61	34.886
62	35.949
63	18.173
64	7.761
65	4.580
66	3.640
67	3.641
68	9.642
69	8.511
70	7.544
71	7.927
72	9.172
73	6.623
74	7.207
75	13.971
76	17.016
77	13.402
78	10.084
79	17.717
80	6.511

ELEMENTE DE PERIMETRARE

81	11.591
82	6.259
83	5.051
84	6.103
85	7.950
86	36.434
87	70.862
88	10.046
89	27.265
90	84.704
91	15.670
92	5.251

LEGENDA:

contur imobil studiat



A) DATE REFERITOARE LA TEREN

Nr. parcela	Categoria de folosinta	Suprafata (mp)	Mentiuni
Nou.....	DRUM	2800	Teren neimprejmuit DRUM DE EXPLOATARE
TOTAL		2800	-

B) DATE REFERITOARE LA CONSTRUCTII

Cod	Destinatia	Suprafata construita la sol (mp)	Mentiuni
TOTAL			-
Suprafata totala masurata a imobilului =		2800 mp	
Suprafata din act =		2800 mp	

Executant: SC PILOT CAD SRL Ing. Livius S. LUPULESCU	Mun.TIMISOARA, Spl. N.TITULESCU, nr.8 Tel. / Fax: 0751 051 235 e-mail: pilot_cad@yahoo.com	Inspector:
Confirm executarea masuratorilor la teren, corectitudinea intocmirii documentatiei cadastrale si corespondenta acesteia cu realitatea din teren.		Confirm introducerea imobilului in baza de date integrata si atribuirea numarului cadastral

Data: IANUARIU 2026

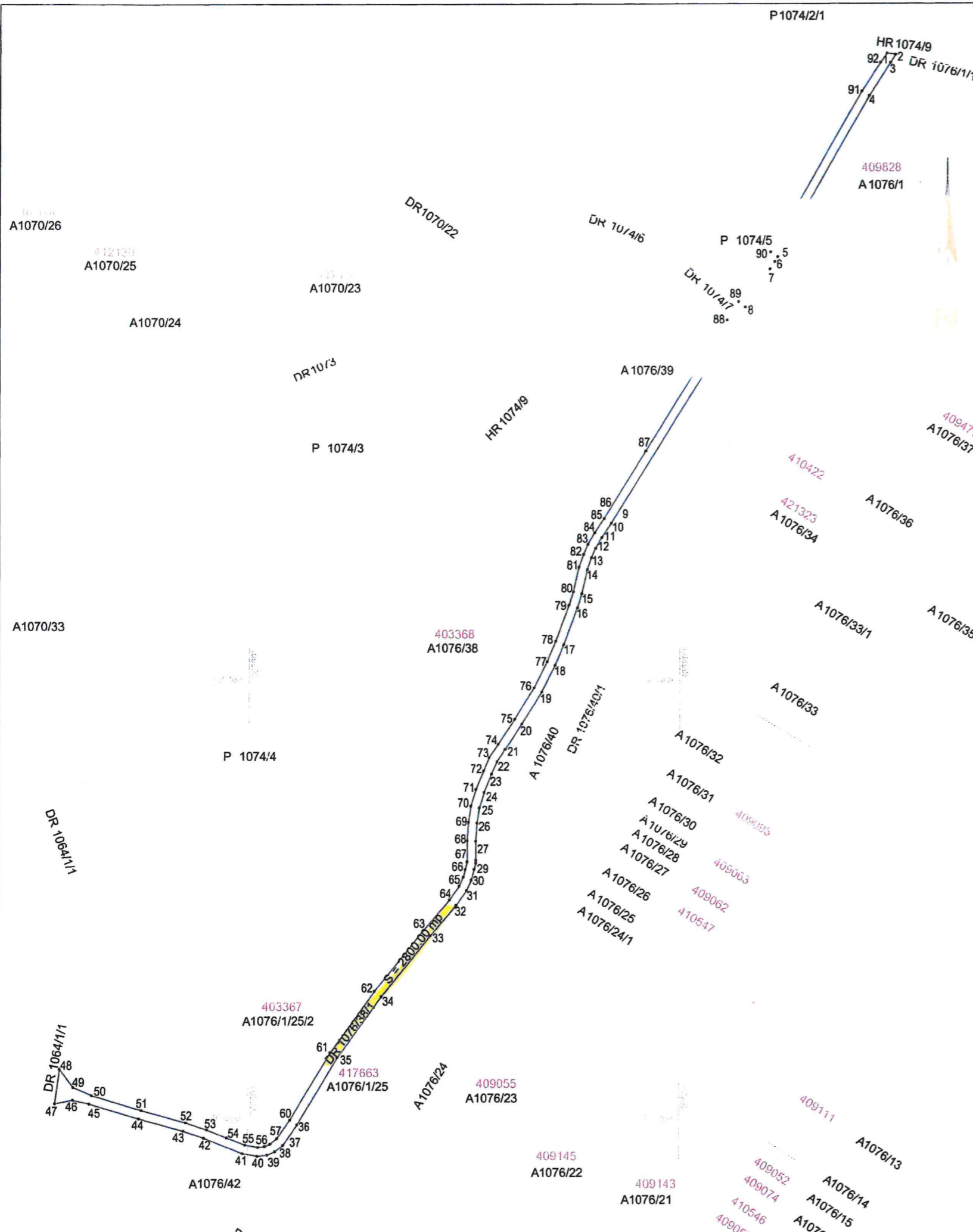

PLAN DE AMPLASAMENT SI DELIMITARE A IMOBILULUI
Scara 1 : 2000

Nr. cadastral (Nr. topografic)	Suprafata masurata a imobilului (mp)	Adresa imobilului
Nou.....	1375	Extravilan Jud. Timis, UAT LUGOJ
Nr. Carte Funciara	Unitatea Administrativ Teritoriala (UAT)	
Nou	LUGOJ	

LEGENDA:

	contur imobil studiat
--	-----------------------



A) DATE REFERITOARE LA TEREN			
Nr. parcela	Categoria de folosinta	Suprafata (mp)	Mentiuni
Nou.....	DRUM	1375	Teren neimprejmuit DRUM DE EXPLOATARE
TOTAL		1375	-
B) DATE REFERITOARE LA CONSTRUCTII			
Cod	Destinatia	Suprafata construita la sol (mp)	Mentiuni
TOTAL			-
Suprafata totala masurata a imobilului =		1375 mp	
Suprafata din act =		1375 mp	
Executant: SC PILOT CAD SRL Ing. Livius S. LUPULESCU		Inspector: Mun.TIMISOARA, Spl. N.TITULESCU, nr.8 Tel. / Fax: 0751 091 235 e-mail: pilot_cad@yahoo.com	
Confirm executarea masuratorilor la teren, corectitudinea intocmirii documentatiei cadastrale si corespondenta acesteia cu realitatea din teren.		Confirm introducerea imobilului in baza de date integrata si atribuirea numarului cadastral	
Data: IANUARIU 2026			

PLAN DE AMPLASAMENT SI DELIMITARE A IMOBILULUI
Scara 1 : 2000

Nr. cadastral (Nr. topografic)	Suprafata masurata a imobilului (mp)	Adresa imobilului
Nou.....	3064	Extravilan Jud. Timis, UAT LUGOJ
Nr. Carte Funciara	Unitatea Administrativ Teritoriala (UAT)	
Nou	LUGOJ	

LEGENDA:
 contur imobil studiat

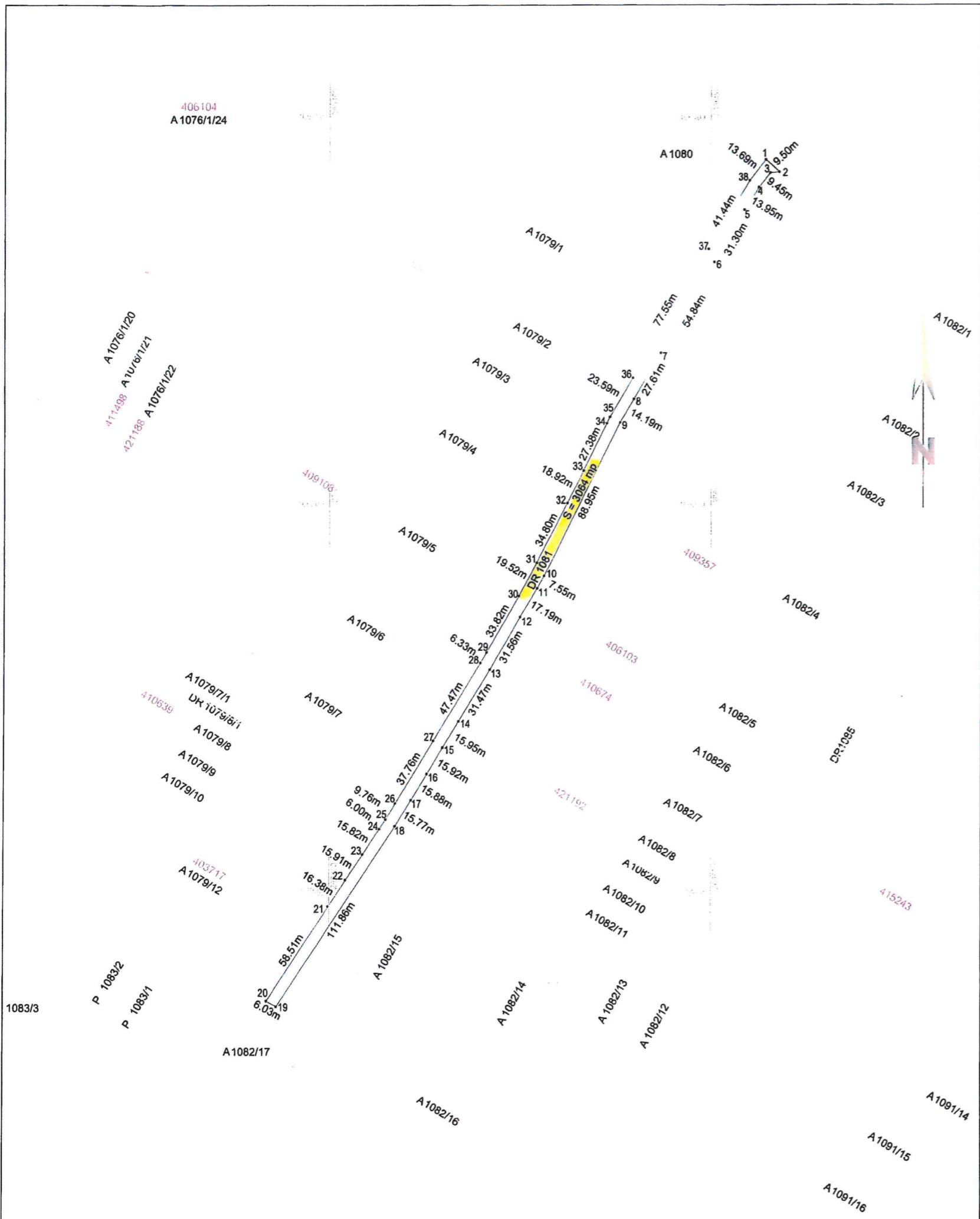

A) DATE REFERITOARE LA TEREN

Nr. parcela	Categoria de folosinta	Suprafata (mp)	Mentiuni
Nou.....	DRUM	3064	Teren neimprejmuit DRUM DE EXPLOATARE
TOTAL		3064	-

B) DATE REFERITOARE LA CONSTRUCTII

Cod	Destinatia	Suprafata construita la sol (mp)	Mentiuni
TOTAL			-
Suprafata totala masurata a imobilului =		3064 mp	
Suprafata din act =		3064 mp	

Executant:
SC PILOT CAD SRL
Ing. Livius S. LUPULESCU
Mun. TIMISOARA, Spl. N. TITULESCU, nr. 8
Tel. / Fax: 0751 091 235
e-mail: pilot_cad@yahoo.com

Inspector:

Confirm executarea masuratorilor la teren, corectitudinea intocmirii documentatiei cadastrale si corespondenta acestora cu realitatea din teren.

Confirm introducerea imobilului in baza de date integrata si atribuirea numarului cadastral

PLAN DE AMPLASAMENT SI DELIMITARE A IMOBILULUI
Scara 1 : 2000

Nr. cadastral (Nr. topografic)	Suprafata masurata a imobilului (mp)	Adresa imobilului
Nou.....	2221	Extravilan Jud. Timis, UAT LUGOJ
Nr. Carte Funciara	Unitatea Administrativ Teritoriala (UAT)	
Nou	LUGOJ	

LEGENDA:
 contur imobil studiat

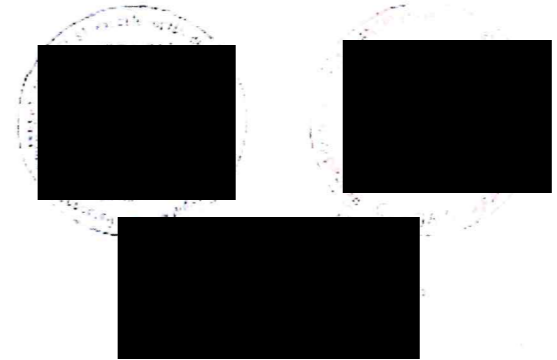
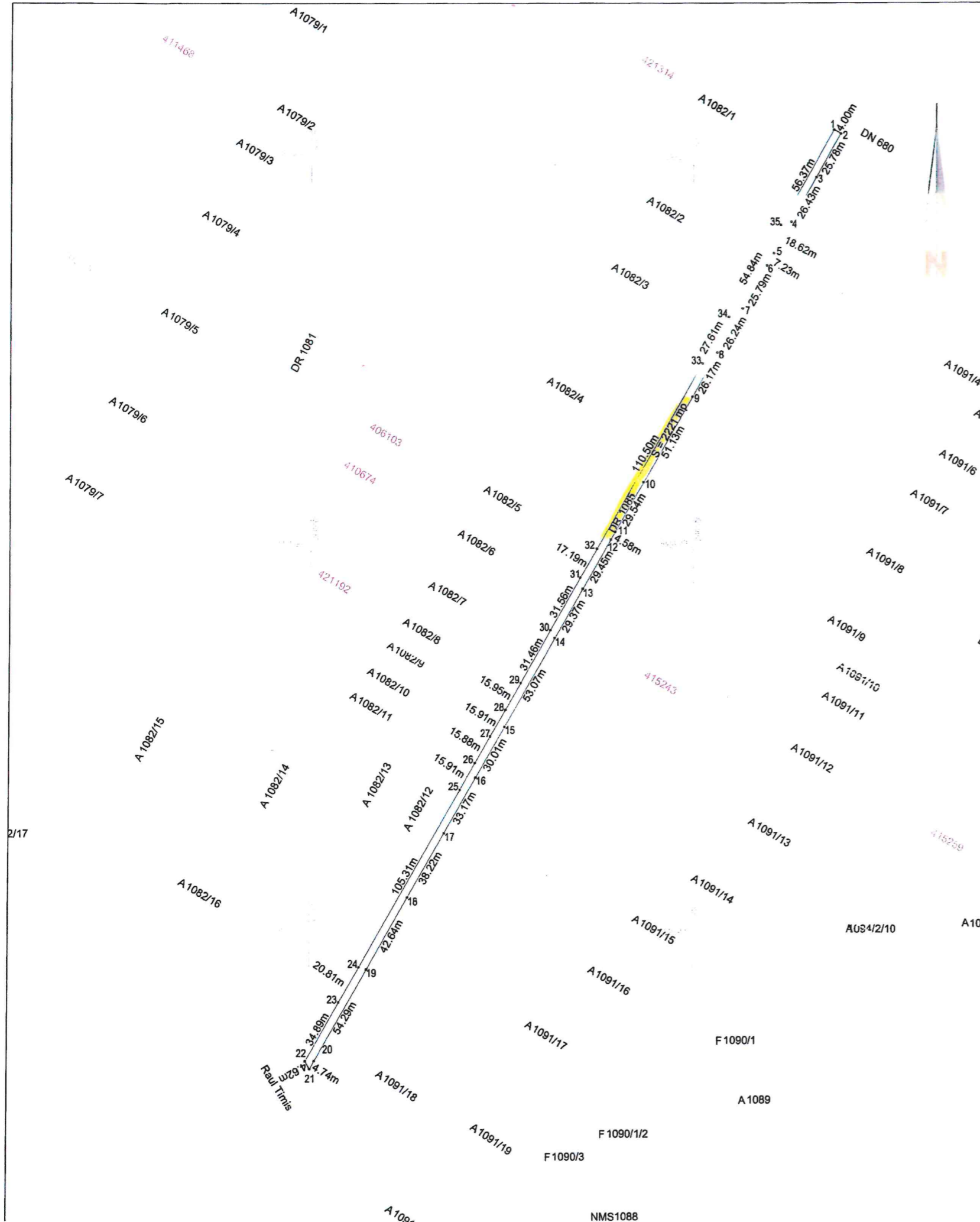

A) DATE REFERITOARE LA TEREN			
Nr. parcela	Categoria de folosinta	Suprafata (mp)	Mentiuni
Nou.....	DRUM	2221	Teren neimprejmuit DRUM DE EXPLOATARE
TOTAL		2221	-
B) DATE REFERITOARE LA CONSTRUCTII			
Cod	Destinatia	Suprafata construita la sol (mp)	Mentiuni
TOTAL			-
Suprafata totala masurata a imobilului =		2221 mp	
Suprafata din act =		2221 mp	
Executant: SC PILOT CAD SRL Ing. Livius S. LUPULESCU		Inspector:  Mun.TIMISOARA, Spl. N.TITULESCU, nr.8 Tel. / Fax: 0751 091 235 e-mail: pilot_cad@yahoo.com	
Confirm executarea masuratorilor la teren, corectitudinea intocmirii documentatiei cadastrale si corespondenta acesteia cu realitatea din teren.		Confirm introducerea imobilului in baza de date integrata si atribuirea numarului cadastral	
Data: IANUARIU 2026			

PLAN DE AMPLASAMENT SI DELIMITARE A IMOBILULUI
Scara 1 : 2000

Nr. cadastral (Nr. topografic)	Suprafata masurata a imobilului (mp)	Adresa imobilului
Nou.....	2824	Extravilan Jud. Timis, UAT LUGOJ
Nr. Carte Funciara	Unitatea Administrativ Teritoriala (UAT)	
Nou	LUGOJ	

LEGENDA:
contur imobil studiat

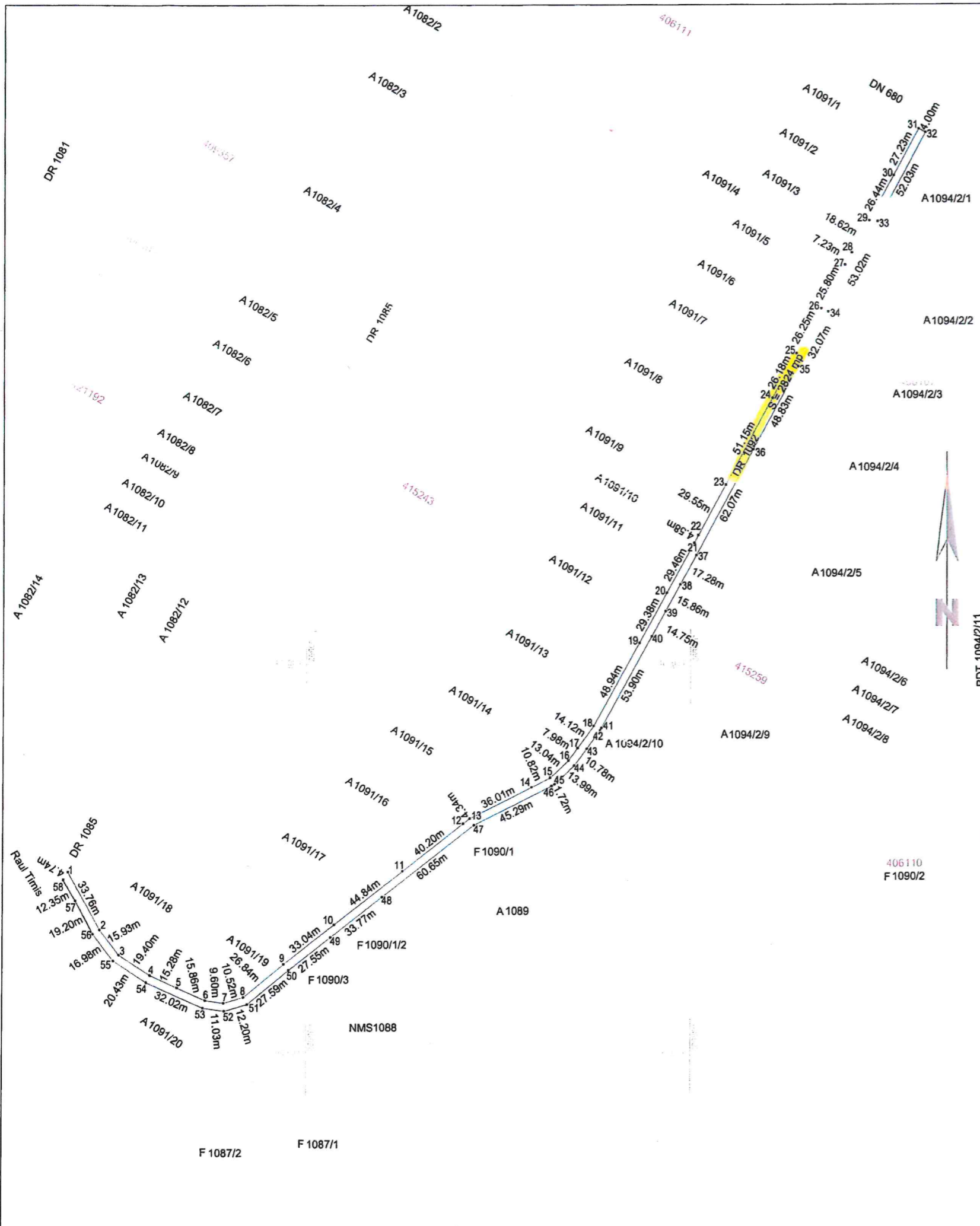
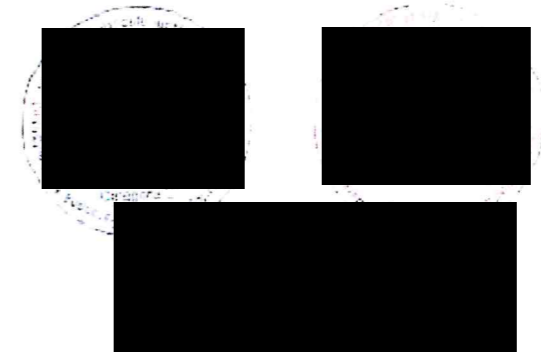

PDT 1094/2/11

A) DATE REFERITOARE LA TEREN			
Nr. parcela	Categoria de folosinta	Suprafata (mp)	Mentiuni
Nou.....	DRUM	2824	Teren neimprejmuit DRUM DE EXPLOATARE
TOTAL		2824	-
B) DATE REFERITOARE LA CONSTRUCTII			
Cod	Destinatia	Suprafata construita la sol (mp)	Mentiuni
TOTAL			-
Suprafata totala masurata a imobilului = 2824 mp			
Suprafata din act = 2824 mp			
Executant: SC PILOT CAD SRL Ing. Livius S. LUPULESCU		Inspector: Mun.TIMISOARA, Spl. N.TITULESCU, nr.8 Tel. / Fax: 0751 091 235 e-mail: pilot_cad@yahoo.com	
Confirm executarea masuratorilor la teren, corectitudinea intocmirii documentatiei cadastrale si corespondenta acestora cu realitatea din teren.		Confirm introducerea imobilului in baza de date integrata si atribuirea numarului cadastral	
Data: Decembrie 2025			

PLAN DE AMPLASAMENT SI DELIMITARE A IMOBILULUI
Scara 1 : 2000

Nr. cadastral (Nr. topografic)	Suprafata masurata a imobilului (mp)	Adresa imobilului
Nou.....	5924	Extravilan, Jud. Timis, UAT Lugoj
Nr. Carte Funciara	Unitatea Administrativ Teritoriala (UAT)	
Nou.....	LUGOJ	

Parcela (DR_1078)

Nr. Pct.	Lungimi lateri D(i,i+1)	29	20.787	59	7.954	90	9.788	121	2.199	152	10.411
1	4.367	30	12.870	60	7.700	91	8.707	122	2.091	153	7.298
2	24.011	31	9.476	61	8.913	92	3.919	123	2.255	154	10.424
3	11.426	32	7.580	62	3.243	93	14.029	124	2.607	155	13.122
4	6.276	33	5.144	63	2.324	94	13.323	125	2.932	156	9.883
5	7.803	34	2.592	64	2.140	95	27.284	126	2.833	157	9.480
6	10.304	35	5.071	65	2.524	96	53.598	127	2.251	158	40.626
7	8.670	36	3.576	66	3.269	97	53.351	128	2.056	159	9.937
8	6.325	37	3.197	67	2.603	98	5.076	129	3.588	160	8.883
9	5.916	38	5.324	68	2.396	99	48.889	130	30.810	161	11.049
10	9.604	39	6.698	69	2.900	100	37.821	131	5.061	162	6.879
11	7.387	40	8.731	70	4.317	101	9.772	132	32.523	163	6.946
12	9.101	41	6.592	71	4.864	102	6.010	133	13.210	164	8.967
13	40.691	42	5.713	72	6.380	103	15.852	134	5.349	165	10.171
14	10.070	43	12.974	73	15.266	104	10.085	135	6.178	166	7.349
15	10.367	44	37.928	74	15.240	105	5.837	136	9.344	167	5.937
16	5.468	45	30.762	75	36.171	106	2.843	137	5.994	168	11.394
17	7.803	46	3.932	76	50.127	107	3.480	138	5.643	169	24.048
18	10.851	47	2.583	77	58.798	108	3.273	139	4.138	170	3.994
19	7.992	48	2.556	78	47.026	109	4.294	140	4.359	171	6.018
20	10.958	49	3.155	79	46.816	110	3.562	141	5.589		
21	5.881	50	3.435	80	17.678	111	2.931	142	3.545		
22	4.023	51	2.729	81	8.356	112	3.186	143	6.368		
23	27.789	52	4.928	82	9.426	113	4.025	144	8.344		
24	40.031	53	1.812	83	8.152	114	9.579	145	9.942		
25	3.193	54	3.094	84	8.200	115	7.919	146	13.183		
26	24.735	55	3.279	85	23.051	116	7.742	147	20.765		
27	11.085	56	4.835	86	6.268	117	4.814	148	14.691		
28	15.346	57	3.950	87	21.578	118	3.121	149	10.543		
		58	5.377	88	8.575	119	4.109	150	27.930		
				89	8.606	120	2.557	151	77.629		

ELEMENTE DE PERIMETRARE

A) DATE REFERITOARE LA TEREN

Nr. parcela	Categoria de folosinta	Suprafata (mp)	Mentiuni
Nou.....	DR	5924	Teren neimprejmut
TOTAL		5924	-

B) DATE REFERITOARE LA CONSTRUCTII

Cod	Destinatia	Suprafata construita la sol (mp)	Mentiuni
-	-	-	-
TOTAL			

Suprafata totala masurata a imobilului = 5924 mp

Suprafata din act = 5924 mp

Executant:
SC PILOT CAD SRL
Mun.TIMISOARA, Spl. N.TITULESCU, nr.8
Ing. Livius S. LUPULESCU
Tel. / Fax: 0751 091 235
e-mail: pilot_cad@yahoo.com

Inspector:

Confirm executarea masuratorilor la teren, corectitudinea intocmirii documentatiei cadastrale si corespondenta acestora cu realitatea din teren.

Confirm introducerea imobilului in baza de date integrata si atribuirea numarului cadastral

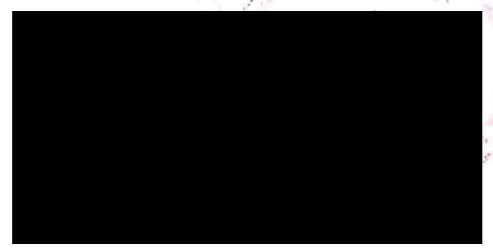
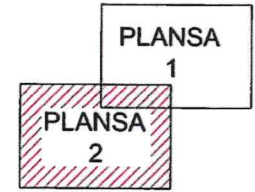
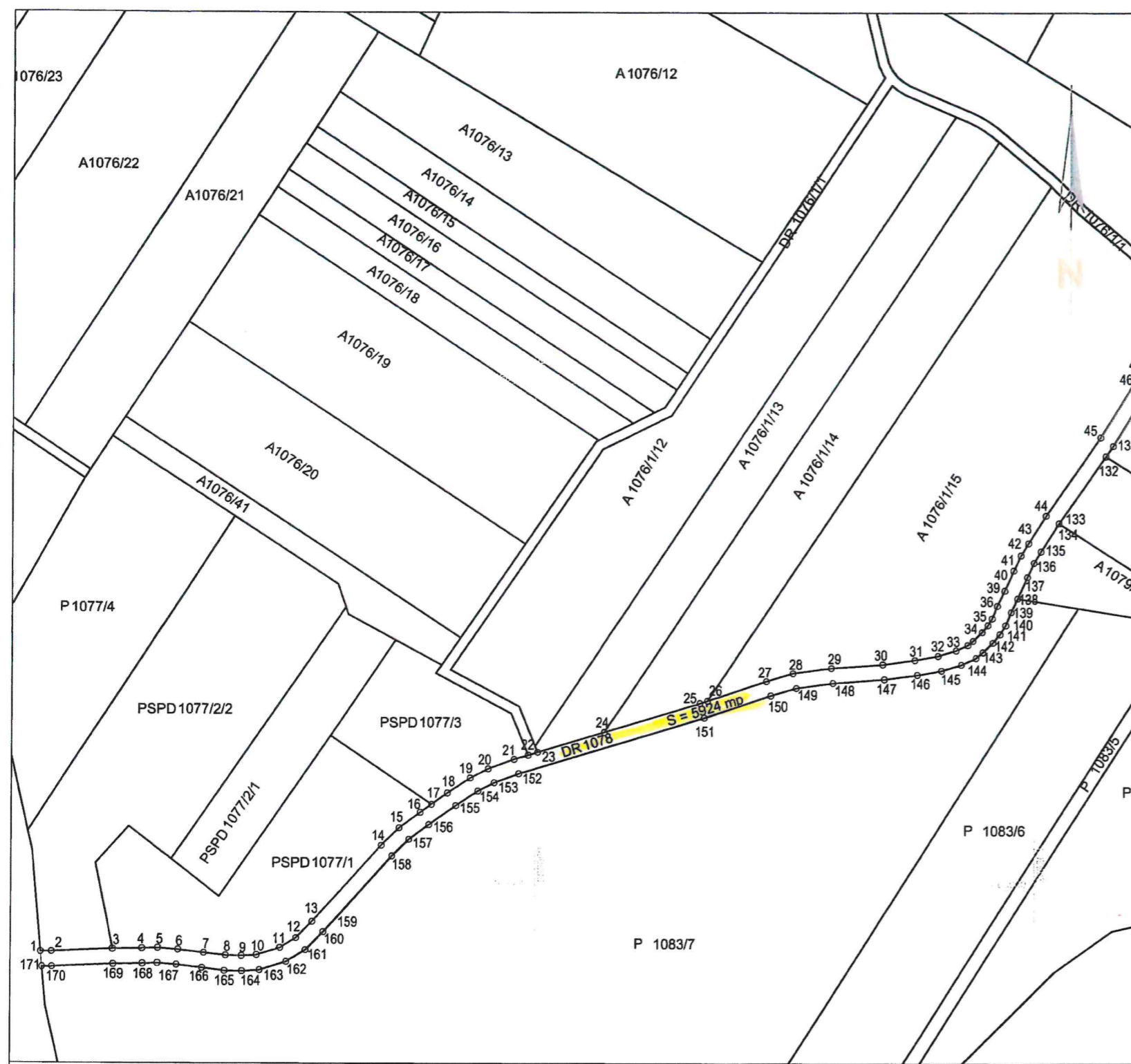

LEGENDA:
— contur imobil studiat



ROMÂNIA
MUNICIPIUL LUGOJ

CONSILIUL LOCAL AL MUNICIPIULUI LUGOJ



Anexa nr. 2 la H.C.L. nr. 33 DIN 26.02.2026

**Prima înscriere în Cartea Funciară pentru imobilele-terenuri identificate
în tabelul următor:**

Nr. Crt.	Nr. Cad. / Nr.Top.	Categoria de folosință	Suprafața măsurătorilor (mp)
1	DR 1043/4	Drum vicinal	2455
2	DR 1043/26/1	Drum vicinal	1042
3	DR 1052/27/2	Drum vicinal	1332
4	DR 1052/45	Drum vicinal	2329
5	DR 1064/1	Drum vicinal	3187
6	DR 1064/1/1	Drum vicinal	8800
7	DR 1070/22	Drum vicinal	3937
8	DR 1073	Drum vicinal	2776
9	DR 1074/6	Drum vicinal	196
10	DR 1074/7	Drum vicinal	138
11	DR 1074/8	Drum vicinal	574
12	DR 1076/1/1	Drum vicinal	4912
13	DR 1076/1/1/1	Drum vicinal	1074
14	DR 1076/38/1	Drum vicinal	2800
15	DR 1076/40/1	Drum vicinal	1375
16	DR 1081	Drum vicinal	3064
17	DR 1085	Drum vicinal	2221
18	DR 1092	Drum vicinal	2824
19	DR 1078	Drum vicinal	5924